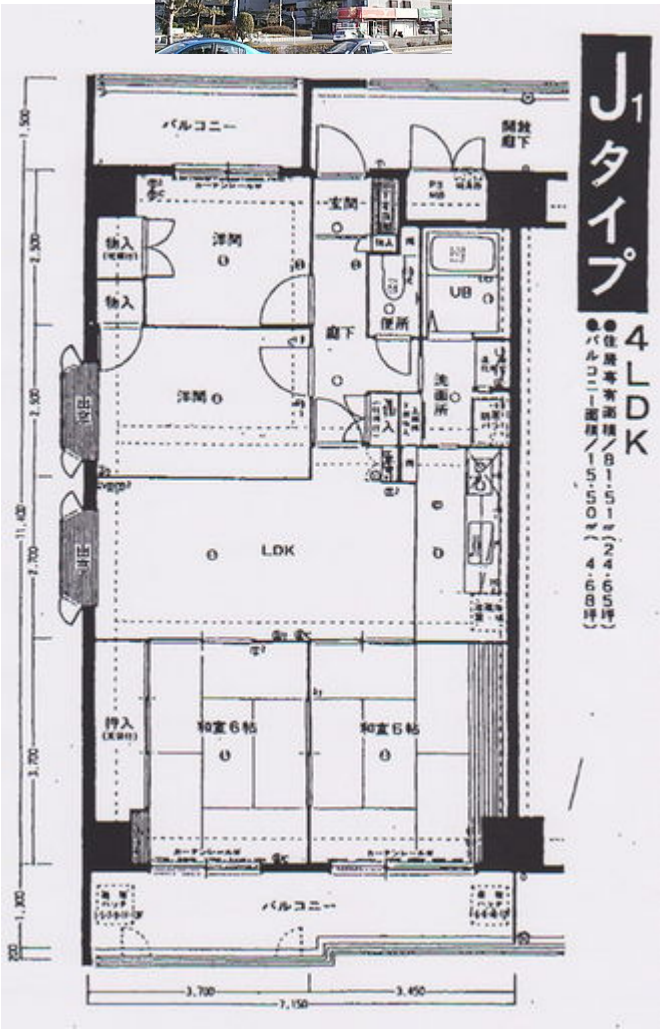

物件種別	貸マンション			
賃料	96，000 円		間取	4LDK
敷金	3ヶ月	礼金	1ヶ月	
所在地	広島市　中区　江波　南　2丁目			
交通				
	徒歩1分			

建物	建物名	エバグリーン江波山・714		
	規模・構造	SRC造13階建4階		
	専有面積	81．51㎡	バルコニー	15．5㎡
	間取内訳	和6和6洋4．5洋　洋5.5		11LDK
	築年月	1986/10	向き	南
	管理費	込	管理形態	日勤
	駐車場	無し	駐車場月額	
保険				
現況	現況空き家	引渡時期		
設備	エレベータ　駐輪場			
特記	フローリング			
備考	分譲賃貸　南向き　日当たり良			
学区	江波	江波		

広島県知事(5)第7875号

（有）イーストホーム

〒730-0052　広島市中区千田町2－11－1

電話　082-248-9757

FAX　082-241-8166

Mail　east@11410.info

ＨＰ　http://11410.info

取引態様	仲介	登録番号	7970207
手数料	1ヶ月分	管理番号	
登録日	2013/10/6	図面作成	2013/10/6
担当	東　信弘		